

Inventering – Byggnadskultur i Munkedals Kommun, goda exempel

Berfendal Håby Munkedal Svarteborg Sörbygden Valbo Ryr

Klassificering (Blått/Grönt /Gult/Grått) : **GUL**

Kort beskrivning 009-1 Tingshuset	
Socken Foss	Fastighetsbeteckning Kviström x:x
Byggnadsår/Tidsperiod 1915-17	Adress Tingshusvägen
Arkitekt Rudolf Lange	Byggmästare R Christensson
<input type="checkbox"/> Torp	<input type="checkbox"/> "Per Albin"-torp
<input type="checkbox"/> Enkelhus	<input type="checkbox"/> Funkishus
<input type="checkbox"/> Dubbelhus	<input type="checkbox"/> Typhus från brukets typritningar
<input type="checkbox"/> Gård/gårdsmiljö	<input type="checkbox"/> 1950-1970-talsvilla
<input type="checkbox"/> Mangårdsbyggnad	<input type="checkbox"/> Flerfamiljshus
<input type="checkbox"/> Herrgård	<input type="checkbox"/> Barnrikehus
<input type="checkbox"/> Prästgård	<input type="checkbox"/> Sommarhus/Fritidshus
<input type="checkbox"/> Slott	<input type="checkbox"/> Gästgivaregård
<input type="checkbox"/> Stenhus	<input type="checkbox"/> Banvaktarstuga
<input type="checkbox"/> Skolhus	<input checked="" type="checkbox"/> Annat
Inventerare (Namn och datum) Håkan och Sverker	Källa Byggnadshandlingar från Håkan Grundberg

1. Beskrivning av byggnad (utseende, material, konstruktion, kulör, fönster, tak, skorsten, sockel etc.)

En byggnad av monumentalt utseende (för vår bygd). Bygd i rött tegel med spröjsade fönster i tre våningar. Lertegel på tak. Det heter officiellt när den byggs för Sunnervikens Tingshusbyggnad vid Kviström

Byggmästare var:

Snickerierna tillverkades av Bantens(?) snickerifabrik i Falköping. Kontrollantarbetet utfördes av E A Hansson för beloppet 1000 kronor.

Det verkas om det hela kostade ca 115.000 kronor att bygga.

År 1912 bestämdes att "tingshusbyggnadsskyldige" ska bygga nytt tingshus på Skanskullen. Byggnadsdirektion tillsattes under ordförandeskap av nämndeman H E Johansson från Flat i Lyse. Ritningarna upprättades av arkitekt R Lange i Göteborg, och byggnadsentreprenör blev R Christensson i Lysekil. Rörläggare Granberg i Lysekil utförde Va-anläggningarna. Otto Werner i Strömstad levererade möbler och inredning. Kontrollant för det hela hade varit byggmästare E A Hansson från Kålleröd. Vidare hade vagnsbod och stallbyggnad utförts av Magnus Andersson i Klageröd. Uppgift från Gunnar Dahlqvist

2 Tidstypiska stildrag och detaljer av särskilt intresse

3 Berättelser, användningsområde etc.

Byggt som ersättare för det gamla tingshuset som låg där nuvarande Stalevägen möter Kvistrumsvägen.

Det verkar som att detta skedde därför att man sammanslagit tingen i följande härad: Tunge härad, Sörbygdens härad, Stångenäs härad och Sotenäs härad. Till ett tingslag. Även Lane härads tingslag ansökte om att "få förenas med Sunnervikens övriga härad", förutsatt att det byggdes vid Kvistrum.

Ägaren till en av Kvistrumsgårdarna Elo Nilsson skänkte tomten till Tingshuset. För 3600 kronor köpte han det gamla tingshuset år 1916.

Byggnadsdirektionen som ansvarade för byggandet bestod av följande:

- Tunge härad C M Åhlund Major på Lilla Foss (som snart begärde entledigande från uppdraget på grund av "hopande ärenden och hög ålder")
- Stångenäs härad: Landstingsmannen H E Johansson i Flat
- För Sörbygdens härad fanjunkaren Gustav Ryden i Klasterbergane
- För Sotenäs härad riksdagsman en Carl Wallentin i Smögen

Därtill fanns det en suppleant för var och en.

När annons om vaktmästartjänsten offentliggjorts inkom 27 ansökningar från när och fjärran. De som förordades tjänsten var vagnmakaren J A Svensson från Kvistrum och häradstjänaren Johan Alfred Mård i Kvistrum Foss. Det framgår inte av erhållna handlingar vem som till slut fick tjänsten.

I januari 1973 slutade tingsrätten i Munkedal och Tingshuset övergick i kommunens ägo ??? och användes delvis som kontor för Landstinget.

4 Ägare genom tiderna (ange den sista först)

20xx - Sverker Matsson

19xx-20xx NN

19xx – 19xx Munkedals kommun

1917 – 197x Svenska staten, troligen genom Domstolsverket

5 Ritningar (egen ritning/skiss eller ange om det bifogas kopia av någon eller några ritningar)

Byggnadskontrollant E.A. Hansson

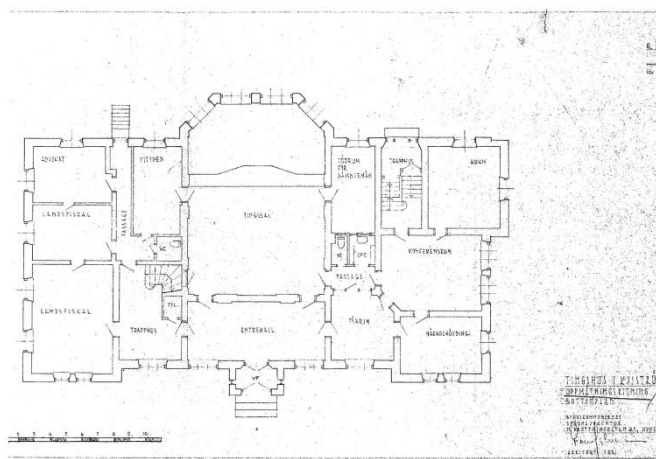

6 Övrigt (t.ex. intressanta byggnader i närmiljön att vidare studera)

Till Tingshuset hörde en finka som låg omedelbart bakom Gästgivaregården

7 Fotografier (gamla)



Bild 9-1-1 Fotograf Färdig ?



Foto: 9-1-2 Fotograf Färdig? Tinghuset från Kvistrumsberget

8 Fotografier (nya)

Foto: Resp. fotos filnamn, fotograf, tid och beskrivning